# البحرية الأمريكية تعلن وصول أكثر من ثلاثة آلاف جندي وبحار إلى الشرق الأوسط

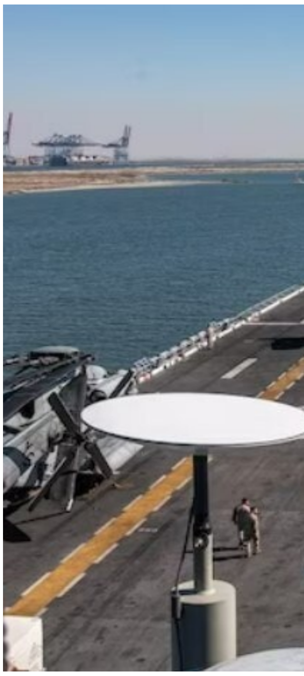

أعلنت القيادة المركزية للقوات البحرية الأمريكية اليوم الاثنين أن أكثر من 3000 بحار وجندي وصلوا إلى الشرق الأوسط، ضمن خطة أعلنها البنتاغون في وقت سابق.

وقالت القيادة في بيان إن "أكثر من 3000 بحار وعنصر من مشاة البحرية الأمريكية من مجموعة باتان البرمائية (ARG) والوحدة الاستكشافية البحرية السادسة والعشرون، وصلوا إلى الشرق الأوسط في 6 أغسطس، كجزء من خطة أعلنت عنها وزارة الدفاع مسبقا".

وأضاف البيان: "دخلت السفينة الهجومية البرمائية USS Bataan (LHD 50) وسفينة الإنزال USS Carter Hall (LSD 50) البحر الأحمر بعد عبورها البحر الأبيض المتوسط عبر قناة السويس"، مشيرا إلى أن "هذه السفن تجلب معها إلى المنطقة أصولا جوية وبحرية إضافية، بالإضافة إلى المزيد من مشاة البحرية والبحارة الأمريكيين، مما يوفر قدرا أكبر من المرونة والقدرات البحرية للأسطول الخامس الأمريكي".

و أوضح أنه"يمكن للسفينة الهجومية البرمائية أن تحمل أكثر من عشرين طائرة ذات أجنحة دوارة

وثابتة، بما في ذلك طائرات إم في -22 أوسبري وطائرات هارير الهجومية من طراز 8B-AV بالإضافة إلى العديد من سفن الإنزال البرمائية".

وذكر أن "منطقة عمليات الأسطول الأمريكي الخامس تشمل ما يقرب من 2.5 مليون ميل مربع من المساحة المائية وتشمل الخليج العربي وخليج عمان والبحر الأحمر وأجزاء من المحيط الهندي وثلاث نقاط حرجة في مضيق هرمز وقناة السويس ومضيق باب المندب".