قائمة بأسعار الدولار في العراق بالتزامن مع إغلاق البورصات

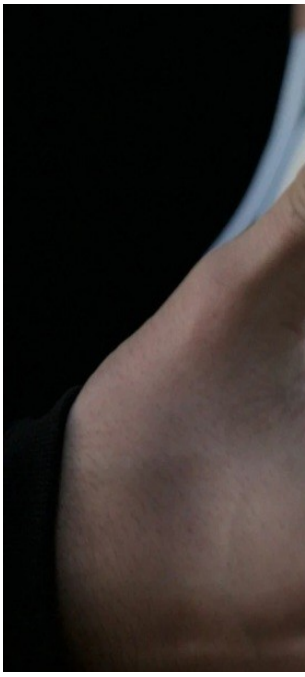

انخفضت أسعار صرف الدولار الأميركي، اليوم الثلاثاء، في أسواق العاصمة بغداد ومدينة أربيل، مع الإغلاق.

وشهدت أسعار الدولار في بورصتي الكفاح والحارثية ببغداد انخفاضا لتسجل 170350 ديناراً مقابل كل 100 دولار، فيما سجلت صباح اليوم 171100 دينار مقابل 100 دولار.

وأشار مراسلنا إلى أن أسعار البيع في محال الصيرفة بالأسواق المحلية في بغداد انخفضت، إذ بلغ سعر البيع 171000 دينار مقابل 100 دولار، فيما سجل سعر الشراء 170000 دينار مقابل 100 دولار.

وفي أربيل، انخفضت أسعار الدولار لتسجل 170600 دينار لكل 100 دولار للبيع، و170500 دينار للشراء.