# ضبط أميني مخزن بشركة حبوب ميسان تسببا بفقدان (485) طناً من الشلب

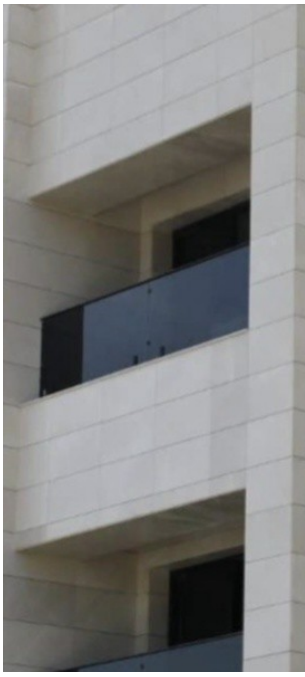

أعلنت هيئة النزاهة الاتحادية، اليوم الأحد، ضبط أمينَي مخزن في شركة تجارة حبوب ميسان لتسببهما في فقدان (485) طناً من محصول الشلب.

وقالت الهيئة في بيان تلقته المطلع إن: "هيئة النزاهة الاتحاديّة نفذت عمليّة ضبطٍ لمُوظّفين في الشركة العامّة لتجارة الحبوب بمحافظة ميسان، على خلفيّة فقدان كميّاتٍ كبيرةٍ من محصول الشلب، والتسبّب بهدر المال العام والإضرار بمصالح الجهة التي يعملان فيها".

وأشارت الهيئة إلى أنّ: "فريق عمل مكتب تحقيق ميسان انتقل إلى فرع الشركة العامّة لتجارة الحبوب في المحافظة، وتمكّن، بعد إجراء التحرّيات والتدقيق في المعلومات التي تلقاها المكتب، من ضبط أمينَي مخزنٍ في الشركة، إثر كشف التحرّيات عن فقدان (485) طناً من محصول الشلب من المخازن التي كانت بعهدتهما".

وأضافت أنّ: "الفريق ضبط المحاضر التحقيقيّة المُنظّمة بحقّ المُتّهمين، وما تضمّنته من عقوباتٍ مفروضةٍ عليهما، فضلاً عن محضر التضمين الماليّ البالغ (126,000,000) مئة وستة وعشرين مليون دينارٍ عراقيٍّ المُترتّب بذمّتهما، مُنوّهةً "بقرار قاضي محكمة تحقيق ميسان المُختصّة بالنظر في قضايا النزاهة بتوقيف المُتّهمين وفق أحكام المادة (316) من قانون العقوبات".