بالصور... توقيف المواطنين أكثر من نصف ساعة بسبب مرور وفد قرب الكاظمية

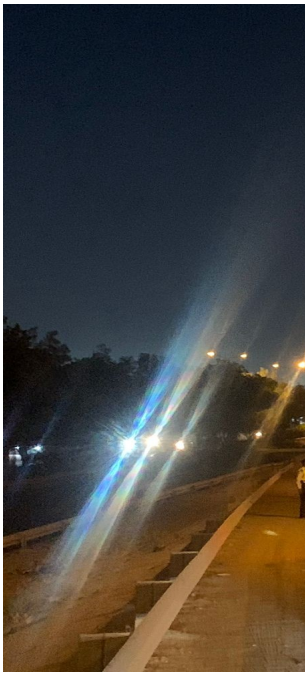
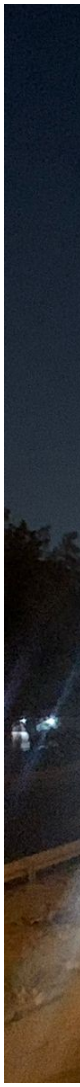
تنشر وكالة المطلع صوراً مباشرة لازدحامات وتوقيف المواطنين أكثر من نصف ساعة بسبب مرور رتل أو وفد خاص قرب الكاظمية عند الدوار من جهة أبو غريب: