سل□مانی... نرخی ئ□مپ□ری م□لید□ ئ□هلیی□کان ب□ مانگی پ□نج □اگ□ی□ندرا □

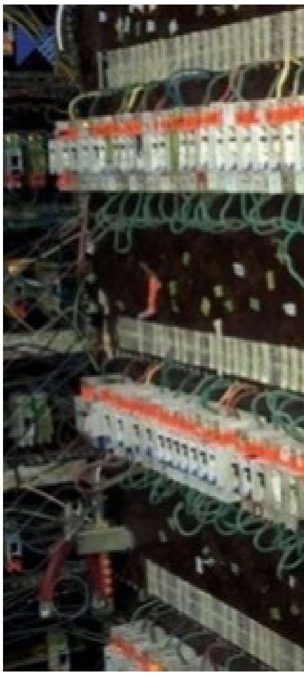

ئ□م□□ س□ش□مم□، نرخی ئ□مپ□ری م□لید□ ئ□هلیی□کان ب□ مانگی پ□نج ل□شاری سل□مانی □اگ□ی□ندرا و ه□ر ئ□مپ□ر□ک ل□ ن□وان ح□وت ه□زار و ٥٠٠ ب□ ه□شت ه□زار و ٥٠٠ دیناردای□.

□

□ب□□□و□ب□رای□تی گشتی کار□بای سل□مانی ب□اویکرد□و□، لیژن□ی دیاریکردنی نرخی م□لیده□ ئه□هلییه□کان ک□بوو□و□ و به□پ□ی نرخی سوته□مه□نی له□ بازا□ه□کاندا نرخی هه□ر کاتژم□ر□ك کار□بای م□لید□ ب□ یه□ك ئه□مپ□ر ٤١ دینار□،□ به□مه□ش نرخی یه□ك ئه□مپ□ر کاره□بای موه□لیده□ی ئه□هلی گه□□ه□که□کان له□ ناوشاری سل□مانی له□ن□وان ح□وت ه□زار و ٥٠٠ ب□ ه□شت ه□زار و ٥٠٠ دیناردای□، ب□و پ□ی□ی م□لید□کان ل□ ن□وان (١٥٥ ب□ ١٧٩) کاتژم□ر کاریان کردو□، ب□□ام ه□ندیك فید□ر مو□لید□کانیان زیاتر کاریان کردو□، پار□کانیان زیاتره□.

□

□س□بات ب□و م□لیدان□ی ک□ د□ک□ون□ سنووری پر□ژ□ی رووناکی و ک□تایی مانگی □ابردوو بوون ب□ ٢٤ کاتژم□ری پ□ویست□ پار□ی م□لید□کانیان پاکتاو بک□ن، چونک□ چیتر م□لید□کانیان کارناک□ن.

□

□ل□ بار□ی خشته□ی کارپ□کردنی م□لیده□ش ب□ مانگی ش□ش، کار□بای سل□مانی د□□□ت ب□رنام□ک□ ٢٤

کاتژم□ری د□ب□ت، ه□ر کات□ك کار□بای نشتمانی کوژای□و□ ئ□وان کارد□ک□ن.